

ANGEL

DOOR
HARDWARE

OPENING SOLUTION

DOOR
HARD
WARE



ARCHITECTURAL



EXPERIENCE
A SAFER
AND
MORE OPEN WORLD

LOCK

I N T R O

ASSA ABLOY ANGEL METAL

국내 도어락 판매 1위의 시장 점유율을 가진 ASSA ABLOY KOREA (주) 엔젤금속

아사아블로이코리아(주)엔젤금속은 국내 도어락 업계 중 최대의 제조 및 생산 설비 규모를 갖춘 도어 하드웨어 전문 생산업체입니다.

이러한 생산 기반을 토대로 진취적인 도전 정신과 차별화된 제품 기술력으로 국내 도어락 판매 1위의 시장 점유율을 가지고 있습니다. 또한 국내업계 최초로 ANSI GRADE 1, GARDE 2 도어락을 동시 개발(인증 획득) 및 생산하여 미주 시장에 수출하고 있습니다.

Door Hardware Schedule에 있어 건물의 보안성 및 사용자의 편리성, 안전성을 고려한 최적의 Solution을 가지고 주거용 및 상업용 하드웨어까지 제공하고 있습니다.

최근 국내 미군기지 이전 사업과 관련하여, 미국 표준 규격(ANSI) 조건 때문에 기존 수입에 의존하던 주요 하드웨어를 당사는 ANSI에 따른 국산화자재로 대체 및 인증받으면서 그간 불모지였던 현장에 동종업계 최초로 도어락 및 경첩을 납품함으로써 국내 하드웨어의 새로운 이정표를 세웠습니다. 이에 멈추지 않고 ANSI A156.113 Grade 1 Mortise Lockset 및 ANSI A156.3 Exit device를 국내 기술로 개발 및 국산화하여 국내 공급뿐 아니라 미국 시장에 수출하고 있습니다.

앞으로도 아사아블로이코리아(주)엔젤금속을 현실에 안주하지 않고 끊임없는 노력과 미래지향적인 도전과 개혁 정신으로 앞선 기술 개발과 최고의 제품 품질로 업계를 선두하는 Global Leader로 도약해나갈 것입니다.

C O N T E N T S

SIGNATURE SERIES



PUSH PULL LOCK



STAINLESS STEEL LOCK
& MOTICE LOCK



PRIVACY LEVER SERIES

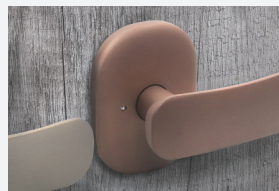

BUTTON TYPE LEVER
& KEY TYPE LEVER

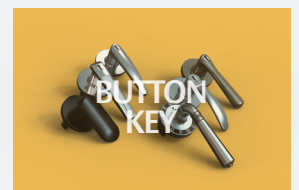
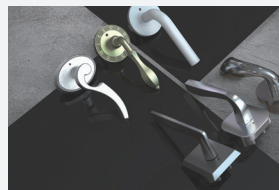

INTEGRAL LEVER SERIES

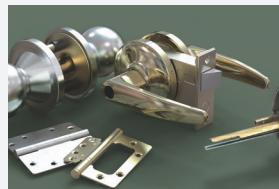

COMMERCIAL LEVER SERIES
& DEVICE

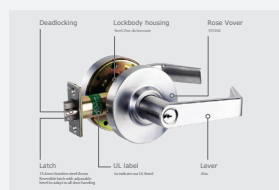

SIGNATURE SERISE

SIGNATURE SERIES LEVER OF ASSAABLOY ANGELMETAL

SSL 2960 SSL 2961 SSL 2962 SSL 2963
SSL 2964 SSL 2965 SSL 2966



디자인 등록
SSL-2960 | 30-2020-0023514

SSL 2960 | SSL 2961



SSL-2960 SN



SSL-2960 PVD



SSL-2960 EB



SSL-2961 SS



SSL-2961 PVD



SSL-2961 EB



SIGNATURE SERISE

ANODIZING

디자인 등록

SSL-2962 | 30-2020-0027232
 SSL-2963 | 30-2020-0048770



SSL 2962 | SSL 2963



SSL 2962(서울경기지역 코모도 브랜드 판매)



SSL-2962 DARK GRAY





SSL-2962 BROWN



SSL-2962 SILVER

SSL-2963 GOLD



ANODIZING

아노다이징은 염색 공법으로 스며드는 방식이기에 색상이 변하기 않고 내구성이 강합니다

매끄럽고 육안으로 보기에 도 퀄리티가 뛰어나며 색상이 특히 고급스럽습니다. 그리고 정전기 발생이 적고 친환경적입니다.

열산에 산화되는 피막을 코팅을 입혀 녹과 부식을 방지합니다



SSL-2962 BLACK



SSL-2963 SILVER



SSL-2963 BROWN



SSL-2963 DARK GRAY



SIGNATURE SERISE



디자인 등록

SSL-2964 | 30-2020-0048769
 SSL-2965 | 30-2020-0051499
 SSL-2966 | 30-2020-0051501

SSL-2964 (2월 출시 예정) 코모도 브랜드
 SSL-2965 (5월 출시 예정)
 SSL-2966 (7월 출시 예정)



SSL-2964 SN



SSL-2964 PVD



SSL-2964 EB



SSL-2965 SN



SSL-2965 PVD



SSL-2965 EB



SSL-2966 SN



SSL-2966 PVD



SSL-2966 EB



PUSH PULL LOCK

PPL-1701 PPL-1702 PPL-1703



도어록의 역사를 바꾸다
밀고 당기면 열리는 새로운 도어록
푸쉬풀락을 만나면 생활이 더 쉽고 편리해 집니다



PPL-1701 WHITE



PPL-1701 GRAY



PPL-1701 BLACK



BPL-1702 WHITE



BPL-1702 GRAY



BPL-1702 BLACK



CPL-1703 WHITE



CPL-1703 GRAY



CPL-1703 BLACK



STAINLESS STEEL LEVER

ACL-1966 ACL-1967 ACL-1968 ACL-1973



STAINLESS STEEL



ACL-1966 SS



ACL-1966 PVD



ACL-1966 EB



ACL-1967 SS



ACL-1968 SS



ACL-1973 SS



MORTISE SERIES



AM-2100 AB-A

■ 재질 : 아연



AM-1040 분리형 BLACK



AM-1040 일체형 BLACK-B



AM-5010 GR



AM-1305 GR



AM-3800 SN

■ 재질 : 아연



AM-1304 GR



AM-1306 GR



AM-1307 SN



PRIVACY LEVER SERIES

This is responsible for both
your interior and privacy



ALX-55 | ALX-47

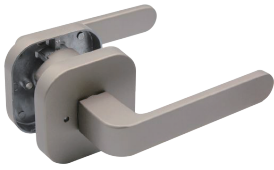

ALX-55 GRAY

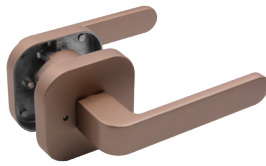

ALX-55 BROWN



ALX-55 DARK GRAY



ALX-55 BLACK



ALX-55
ALX-47



ALX-47 DW



ALX-47 AB



ALX-47 AC



ALX-47 DARK GRAY



PRIVACY LEVER SERIES

ATL-4101 | STL-117



ATL-4101 GRAY



ATL-4101 DARK GRAY



ATL-4101 BLACK



ATL-4101 BROWN



ATL-4101
STL-117



STL-117 BLACK



STL-117 GRAY



STL-117 EB



STL-117 DARK GRAY



PRIVACY LEVER SERIES

ATL-4102 | STL-118



ATL-4102 SILVER



ATL-4102 DARK GRAY



ATL-4102 GRAY



ATL-4102 BLACK



ATL-4102
STL-118



STL-118 SILVER



STL-118 GRAY



STL-118 DARK GRAY



STL-118 BLACK



□ PRIVACY LEVER SERIES



ATL-311 GR



ATL-411 GR



STL-1944 GR



ACL-1938 GR



ACL-1301 GR



ACL-1301 BLACK



ACL-1302 GR



ACL-1302 EB



ACL-1303 GR



ACL-1303 EB



ACL-1304 GR



ACL-1307 SN



BUTTON TYPE LEVER

A doorknob who can lock or unlock a door with a button.



LUXURY SERIES

- ALX-80
- ALX-75
- ALX-70
- ALX-38
- ALX-35
- ALX-21
- ALX-119
- ALX-3119
- ALX-321



ALX-80 SN



ALX-80 BLACK



ALX-80 EB



ALX-80 WHITE



ALX-70 SN



ALX-70 EB



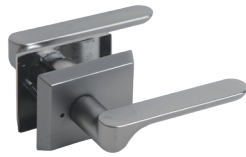

ALX-75 EB

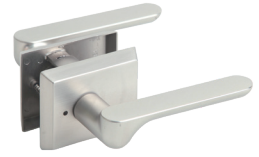

ALX-75 SN



ALX-35 DW



ALX-35 AB



ALX-38 SN



ALX-38 EB



ALX-38 BLACK



ALX-50 AB



ALX-50 SN



ALX-50 BLACK



■ BUTTON TYPE LEVER



ALX-321 DW



ALX-321 AB



ALX-321 DN



ALX-3119 DW



ALX-3119 AB



ALX-3119 EB



ALX-119 DW



ALX-119 AB



ALX-119 EB



ALX-911 PC GRAY



ALX-911 PC WHITE



ALX-911 PC BLACK



■ BUTTON TYPE LEVER



STL-114 GRAY



STL-114 BLACK



STL-114 DARK GRAY



STL-113 GRAY



STL-113 EB



STL-113 샴페인골드



STL-112 GRAY



STL-112 BLACK



STL-112 WHITE



ATL-112 네모 GRAY



ATL-112 네모 BLACK



ATL-112 네모 WHITE



■ BUTTON TYPE LEVER



ATL-501 GR



ATL-501 WHITE



ATL-501 BLACK



STL-701 GR



STL-701 SB



STL-701 BLACK



STL-701 WHITE



ATL-103 네모 SN



ATL-103 네모 EB



STL-115 WHITE



STL-115 BLACK



STL-115 GR



KEY TYPE LEVER

A doorknob in a way that locks and unlocks a door using a key

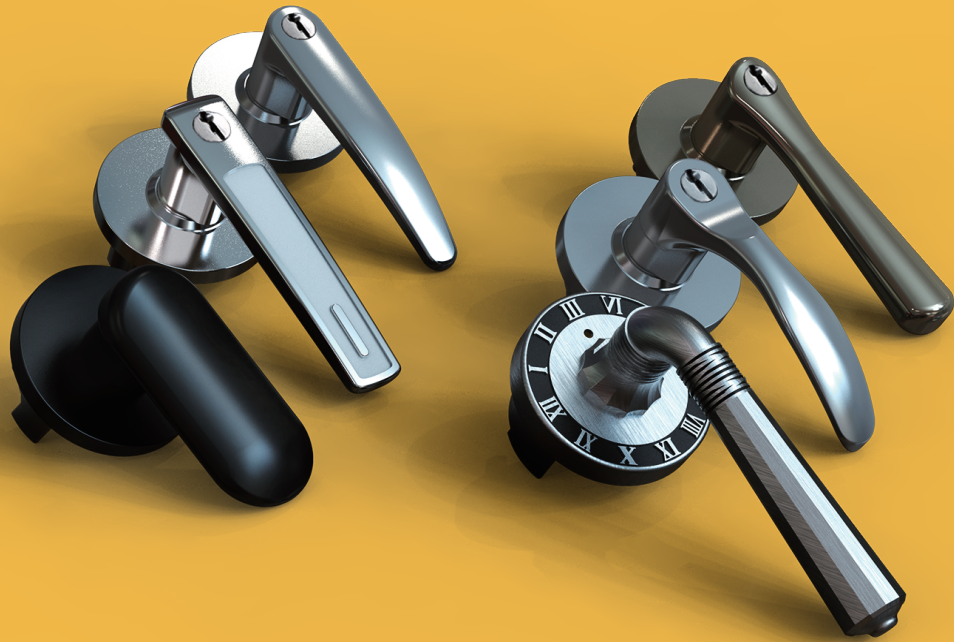

SIGNATURE SERIES LEVER OF ASSAABLOY ANGELMETAL



ALX-370 DW



ALX-37 DW



ALX-370 AB



80mm 플레이트 (기존제품의 교환용)
플레이트가 커서 자국을 가릴 수 있습니다



ATL-950 GR



80mm 플레이트 (기존제품의 교환용)
플레이트가 커서 자국을 가릴 수 있습니다



ATL-950 DARK GRAY



80mm 플레이트 (기존제품의 교환용)
플레이트가 커서 자국을 가릴 수 있습니다



ATL-952 GR



■ KEY TYPE LEVER



STL-810 DARK GRAY



STL-810 GRAY



STL-810 BLACK



STL-811 DARK GRAY



STL-811 GRAY



STL-811 BLACK



ATL-710 GRAY



ATL-711 YELLOW



ATL-710 BLACK



ATL-711 GRAY



ATL-711 WHITE



ATL-711 BLACK



■ KEY TYPE LEVER



STL-760 GR



STL-761 GR



STL-760 BLACK



STL-761 WHITE



STL-7770 GR



STL-7771 GR



STL-2220 GR



STL-2221 GR



STL-900 PC METAL



STL-901 PC BLACK



STL-900 GR MRTAL



STL-901 PC ART



■ KEY TYPE LEVER



ATL-850 GR



ATL-850 SB



ATL-851 GR



STL-750 GR



STL-751 GR



STL-751 BLACK



STL-930 GR



STL-932 GR



ATL-520 GR



STL-6660 GR



STL-6661 GR



ATL-521 GR



■ KEY TYPE LEVER



STL 10 GRAY



STL-10-1 GRAY



STL-20 PC



STL-20-1 PC



STL-20 GRAY



STL-20-1 GRAY



STL-30 GRAY METAL



STL-30-1 GRAY METAL



STL-30 PC METAL



STL-30-1 PC METAL



STL-30 PC ART



STL-30-1 PC ART



INTEGRAL LEVER SERIES

Universal lever installed at the entrance of a residential space.



9000 9100 9200 9300 9500



9500 시너지 EB



9500 시너지 SN



9500 시너지 GRAY



9200 스마트 GRAY



9200 스마트 PC BLACK



9200 스마트 PC RED



INTEGRAL LEVER



9100 갤러리 PC METAL



9100 갤러리 GRAY

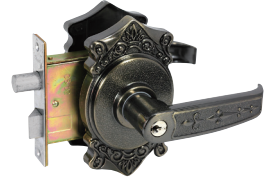

9000 디럭스 AB



9200 초록나라 GRAY



9200 초록나라 BLACK



9005 세계로 GRAY 호텔



9000 세계로 GOLD



9000 세계로 GRAY



9000 미래로 GRAY

국내방화
인증제품



9004 세계로 GRAY



9004미래로 GRAY

국내방화
인증제품



9000 세계로 DARK GRAY



9000 세계로 BLACK



9000 미래로 BLACK



9000 세계로 WHITE



INTEGRAL LEVER

원스핀들 사양

문두께(mm) 45에서 80까지 장착가능
 편심진 도어에 설치 용이
 마스터키 동일키 일반키 가능
 키타입 및 통로용 적용 가능



9300 GRAY 원스핀들



9304 GRAY 원스핀들

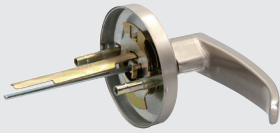

9300 세계로 원스핀들



레버형



문두께(mm) 45-60 | 55-70 | 70-80

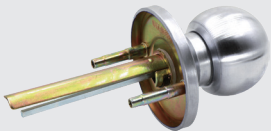

9300 SS 원스핀들



노브형



문두께(mm) 40-60 | 60-80

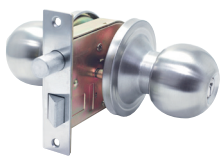

9300 SS 원스핀들



9304 SS(원스핀들)

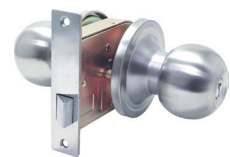

9005 SS(호텔락)

INTEGRAL LEVER

국내방화
인증제품

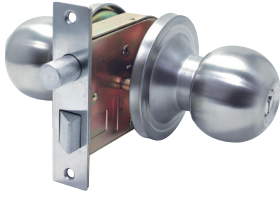

9000 SS



국내방화
인증제품

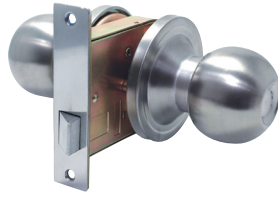

9004 SS (통로)

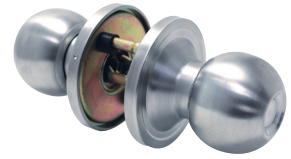

9003 SS (더미)



AFR 500 (MK 통일키 가능)



AFR 504



AFR 503



국내방화
인증제품



AFR 550 (MK 통일키 가능)



국내방화
인증제품



AFR 554



AFR 553 (매립형)



APP-001 / 002



AFR 604



AFR 600 (MK 통일키 가능)



■ INTEGRAL LEVER



AH-4350 VN

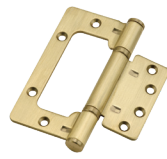

AH-4350 SB



AH-4350 BLACK



AH-4350 WHITE



AH-4350 SS



AH-3435 VN (3너클)



AH-3435 SB (3너클)



AH-3435 BLACK (3너클)



AH-3435 WHITE (3너클)



AH-3435 SS (3너클)



AHZ-100 (제니스경첩)



AH-4040 VN



■ INTEGRAL LEVER



AH-S4540 SS



AH-S5040 SS



AFD-002



ADG-02 PC



ADG-02 BLACK



AFD-001



ADG-01 PC



AWS-01 SC (1피스형)



AWS-02 SC (3피스형)



AWS-08
SC | WHITE | BALCK



AWS-40
SC | BLACK



AWS-10 ER (1피스형)



INTEGRAL LEVER



1000 PB
■ 8300 PB



국내방화
인증제품

1000 SS
■ 8300 SS



1000 AB
■ 8300 AB



2002 WHITE 욕실
 6502 WHITE 욕실

엔젤 브랜드(KS제품)
 1000 PB AB SS
 2000 화이트 그린 핑크 레드
 3500 코디 라이트

CYLINDRICAL SERIES

스피드 브랜드
 8300 PB SS AB
 6500 화이트
 1000 뉴코디 우든



1003 SS 통로
■



2000 GREEN
■



2000 WHITE
 6500 WHITE



2000 PINK
■



2000 RED
■



3500 코디
■ 1000 뉴코디



3500 라이트
■ 1000 우든

EXTRA HEAVY-DUTY MORTISE LOCKSET ANSI GRADE 1

ASM-10000 Series

국내 1시간 내화 인증

미국공업규격 ANSI A156.13 Grade 1 인증 및 BHMA Listed 제품으로 Cycle test 1,000,000회 이상의 내구성을 유지합니다

미국 UL10C 3시간 내화테스트 통과하여(UL10C 3 Hours Fire Rated-R20508) 화재시 3시간 이상 작동 유지할 수 있습니다

외부에서 문이 잠긴 상태라도 내부에서는 레버 작동만으로 문을 열 수 있는 Anti-Panic 기능이 있습니다

6 Pin Solid Brass Cylinder와 특수 Keyway를 적용하여 보안성이 우수합니다. 출입이 빈번한 관공서 등의 공공건물 및 상업 건물, 병원, 호텔 등의 장소에 설치 적합합니다



ASM-10000-01 Series



ASM-10000-02 Series

LEVER DESIGN



'I' Lever



'L' Lever

SPECIFICATION

Certification	ANSI A156.13 Grade 1, UL10C 3Hours Fire Rating Listed, BHMA Listed
Backset	2-3/4" (70mm) Standard
Door Thickness	45mm (Option: 45 mm 이상 문 두께)
Applicable door type	Wooden / Metal door
Cover of Lockbody	2.3mm Carbon Steel
Front plate	32*203*1.5mm, SUS304 Stainless Steel
Strike	SUS304 Stainless Steel
Latchbolt/ Deadbolt	Investment casting, SUS304 Stainless Steel
Key System	KA, KD, MK, GHK
Finish	US32D

CYLINDRICAL LEVER LOCKSET ANSI GRADE 1

AGL-8000 Series

Extra Heavy-duty type

국내 1시간 내화 인증

미국공업규격 ANSI A156.2 Grade 1 인증 및 BHMA Listed 제품으로 Cycle test 1,000,000회 이상의 내구성을 유지합니다

미국 UL10C 3시간 내화테스트 통과하여(UL10C 3 Hours Fire Rated-R20508) 화재시 3시간 이상 작동 유지할 수 있습니다

외부에서 문이 잠긴 상태라도 내부에서는 레버 작동만으로 문을 열 수 있는 Anti-Panic 기능이 있습니다

6 Pin Solid Brass Cylinder와 특수 Keyway를 적용하여 보안성이 우수합니다. 출입이 빈번한 관공서 등의 공공건물 및 상업 건물, 병원, 호텔 등의 장소에 설치 적합합니다

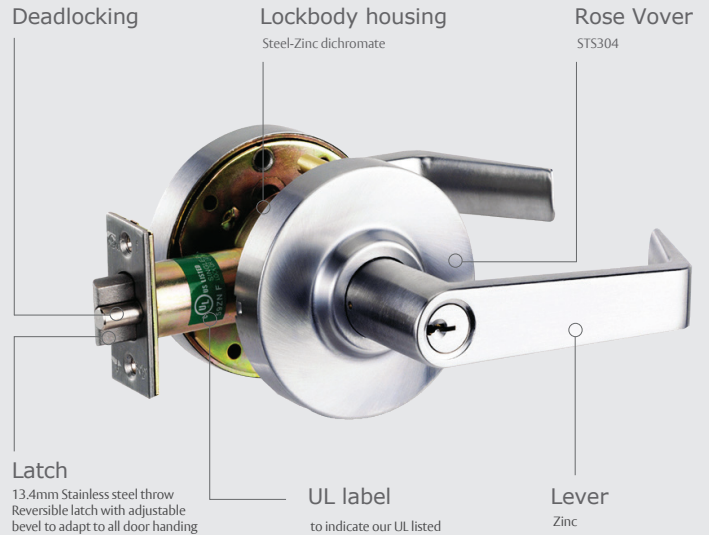

AGL-8000E4-ENT

DESIGN



'L' Lever (IC) & Flat Rose



'R' Lever & Round Rose

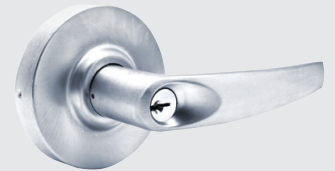

'T' Lever & Flat Rose

SPECIFICATION

Certification	ANSI A156.2 Grade 1, UL10C 3Hours Fire Rating Listed, BHMA Listed
Backset	2-3/8"(60mm) or 2-3/4"(70mm)
Door Thickness	1-3/8"(35mm)~1-3/4(45mm)
Latch Front	57*28.4mm
Strike	'T' Strike or 'ASA' Strike
Rose	φ 85(Optional Throw-bolt type) or φ 90(Fixed Throw-bolt type)
Latchbolt	Grade 1- 13.4mm Stainless Steel Throw
Cylinder	Solid Brass, 6pins Cylinder w/ Schlage 'C' Keyway
Key system	KA, KD, MK, GMK
Finish	SC, PB, 10BE

CYLINDRICAL LEVER LOCKSET ANSI GRADE 2



AGL-7000F4-ENT-IC

ASM-7000 Series

Heavy-duty type



AGL-7000I4-ENT

SPECIFICATION

Certification	ANSI A156.13 Grade 1, UL10C 3Hours Fire Rating Listed, BHMA Listed
Backset	2-3/4" (70mm) Standard
Door Thickness	45mm (Option: 45 mm 이상 문 두께)
Applicable door type	Wooden / Metal door
Cover of Lockbody	2.3mm Carbon Steel
Front plate	32*203*1.5mm, SUS304 Stainless Steel
Strike	SUS304 Stainless Steel
Latchbolt/ Deadbolt	Investment casting, SUS304 Stainless Steel
Key System	KA, KD, MK, GHK
Finish	US32D



AGL-1000F4-ENT

ASM-1000 Series

Light-duty type



AGL-1000F4-PAS

SPECIFICATION

Certification	ANSI A156.13 Grade 1, UL10C 3Hours Fire Rating Listed, BHMA Listed
Backset	2-3/4" (70mm) Standard
Door Thickness	45mm (Option: 45 mm 이상 문 두께)
Applicable door type	Wooden / Metal door
Cover of Lockbody	2.3mm Carbon Steel
Front plate	32*203*1.5mm, SUS304 Stainless Steel
Strike	SUS304 Stainless Steel
Latchbolt/ Deadbolt	Investment casting, SUS304 Stainless Steel
Key System	KA, KD, MK, GHK
Finish	US32D

FINISH



SC



PB



10BE

CYLINDRICAL KNOB LOCKSET ANSI GRADE 1/2

ANSI GRADE 1

AGK-8000 Series

Extra Heavy-duty type

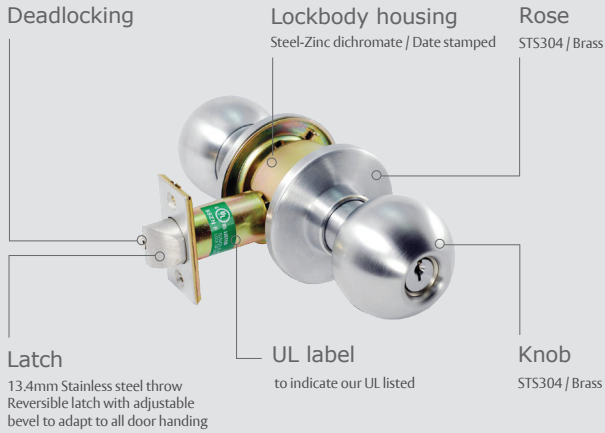

AGK-8000-ENT

AGK-8000-ENT-IC

ANSI GRADE 2

AGK-7000 Series

Heavy-duty type



AGK-7000-ENT



AGK-7000-PAS

AGK-1000 Series

Light-duty type



AGK-1000-ENT



AGK-1000-PAS

FINISH



SS



PB



10BE

AUXILIARY DEAD LOCKSET



AM-100

AM-100 SET

Mortise Deadlock set



AMC-100

FEATURES

ANSI A156.5 기준으로 생산된 제품입니다. 컵핸들 제품과 함께 사용되는 보조 Locking Hardware로 주로 점검구에 사용됩니다

- AM-100 : Mortise Lockbody
- AMC-100 : Mortise cylinder
- AMT-100 : Thumbturn cylinder



AMT-100

SPECIFICATION

- Backset : 2-3/4"(70mm)
- Door Thickness : 1-3/8"(35mm)~1-3/4"(45mm)
- Keying : Solid Brass 6Pins Cylinder
- Option
 - 45mm 이상 문두께용
 - IC Core Cylinder

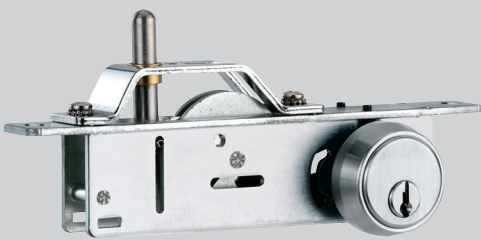

AB-200

AB-200 SET

Bottomrail Deadlock set



ABC-100

FEATURES

ANSI A156.5 기준으로 생산된 제품입니다. Narrow Stile Glass Door와 Tempered Glass Door의 상부 또는 하부용 잠금장치로 사용됩니다

- AB-200 : Bottomrail Lockbody
- ABC-100 : Mortise cylinder
- ABT-100 : Thumbturn cylinder



ABT-100

SPECIFICATION

- Door Thickness : 1-3/8"(35mm)~1-3/4"(45mm)
- Keying : Solid Brass 6Pins Cylinder

EXIT DEVICE

FEATURES

국내방화
인증제품

미국공업규격 ANSI A156.3 Grade 1 인증 및 BHMA Listed 제품으로 500,000회 이상의 내구성을 유지합니다.

UL305 Panic Safety Hardware 인증 받았습니다.

국내 1시간 방화인증

화재 등 비상 탈출 시, Push Bar만 밀면 문이 열려 탈출이 용이합니다. 주로 상업 및 공공건물에 사용되는 방화문 및 비상출입문에 적용합니다.



AED-3000
Rim type



AED-3300
Rim type (고급사양)

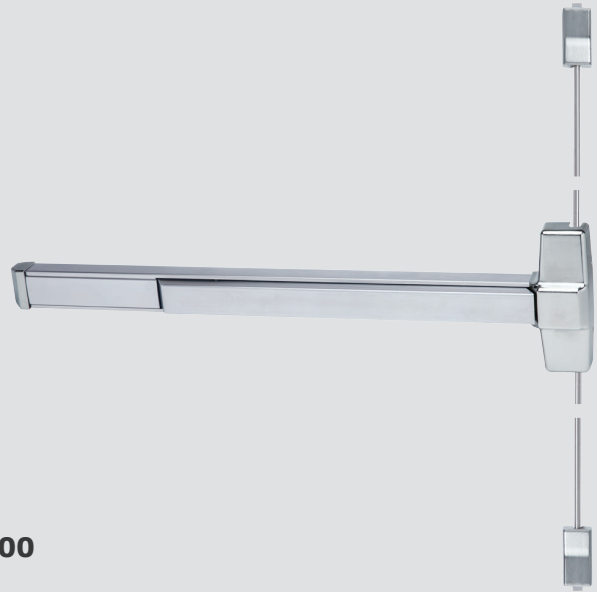

AED-4000
Vertical

SPECIFICATION

Certification	ANSI A156.3 Grade 1, UL305, BHMA Listed
Door Width	760~910mm (Standard door), 910~1220mm (Wide door)
Door Thickness	38~45mm (Standard)
Latchbolt	Investment casting, Stainless Steel
Dogging Feature	Hexa Key Dogging (Option)
Finish	SS, AL, 10BE

EXIT OUT TRIM

OUT-TRIM

Features

6 Pin Solid Brass Cylinder와 특수 Keyway를 사용하여 보안성이 우수합니다. Key System에 따라 모든 하드웨어의 Key를 1단계 Change Key 에서 4단계 Great Grand Master Key까지 필요 목적에 따라 선택 사용할수 있습니다

Specification

Exit device와 함께 비상출입문에 사용합니다.

Non-Handed type

Door Thickness : 35~45mm



Model No.	Function	Description
AOT-E1-CLS	Classroom	- 비상출입문 (Elevator Hall 또는 복도와 접한 계단 전실)에 적용합니다. - 내부에서는 패닉바 작동으로 항상 자유롭게 밖으로 나갈 수 있고 외부에서는 키로 문을 잠그거나 열어놓을 수 있습니다.
AOL-I4-CLS		
AOT-E1-PAS	Passage	- 비상출입문 (주로 계단실)에 적용합니다. - 잠금장치가 없어 항상 양방향으로 출입이 가능합니다.
AOL-F4-PAS		

FUNCTIONS

Function No.	ANSI No.	In / Out	Operations
Exit Only 01	F01		<ul style="list-style-type: none"> 외부에 손잡이가 없어 문을 열 수 없습니다. 내부에서 Push Bar를 누르고 퇴실 할 수 있습니다.
Passage 02	F014		<ul style="list-style-type: none"> 비상 계단실, 계단전실 등 자유 통행 문에 사용 됩니다. 내부에서 Push Bar를 누르고 퇴실 할 수 있습니다. 잠금 장치가 없어 외부 손잡이로 자유롭게 문을 열 수 있습니다.
Classroom 08	F06		<ul style="list-style-type: none"> 비상 계단실, 계단전실 등 외부의 출입을 제한하는 문에 사용됩니다. 내부에서 Push Bar를 누르고 퇴실 할 수 있습니다. 외부에서 열쇠로만 문을 잠그거나 해제할 수 있습니다.
Dummy Trim DT			<ul style="list-style-type: none"> 단순 손잡이로서 문을 여는 기능 만 있습니다.

DOOR CLOSER



K900 SERIES

좌,우측 구별없이 사용가능
 옵션:정지형(미는쪽 설치)가능, US26(크롬도금),
 US3 Cdr(신주도금)
 최고급형 모델로 다양한 크기의 문에 적용가능, BC기본적용
 ANSI A156.4 GRADE1 내구성 시험 통과(200만회)
 문 열림 각도 : 180
 고급스러운 플라스틱 커버
 파워사이즈 : 3호, 5호, 7호, 9호
 정지형 : 정지각도 자유롭게 조정가능



K800 SERIES

오피스, 사무실, 안방문, 빌라 등 문을 여닫기가 아주
 부드러워 노약자나 어린이가 사용하기에 적합.
 좌,우측 구별없이 사용가능
 25kg 이하의 초경량 문에 사용
 1개의 조정밸브로 속도 조절 가능
 파워 사이즈 : 1/2호
 문 열림 최대각도 180°
 미는 쪽 설치용 : K100
 색상 : 화이트, 초코



K100 SERIES

세대로, 관공서 비상계단, 빌라, 오피스, 빌딩 등
 좌,우측 구별없이 사용가능
 1차, 2차 별도의 조정밸브로 속도조절가능
 파워사이즈 : 2,3,4,5호
 문 열림 최대각도 180°
 당기는 쪽 설치용 : K820, K840, K850, K1800 Series
 미는 쪽 설치용 : K830, K2800 Series
 별도 설치부품 사용(K840, K850)
 옵션 : 플라스틱 커버



K600 SERIES

KS	일반형	정지형	문크기(mm)	용도(kg)
1호	K-610	K-1610	800×1,800	목재, 안방문
2호	K-620	K-1620	900×2,100	목재, 안방문
3호	K-630	K-1630	950×2,100	APT, 현관문
4호	K-640	K-1640	1,050×2,400	60-85

FLOOR HINGE



K9000 SERIES

강화유리문, 스테인레스용, 아파트, 상가, 빌딩 현관 등에 사용
 더블 피스톤 구조로 작동이 아주 부드러우며 내구성이 탁월함
 최고급형의 플로어힌지로 대형 중량문에 적용
 상하, 전후, 좌우 조절이 가능
 2개의 밸브로 1차, 2차속도 조절 가능
 정지각도: 90°, 115°
 기본: 양쪽정지형
 옵션: 양쪽논스톱형(N), 한쪽정지형(LR)
 한쪽 논스톱형(NL NR)

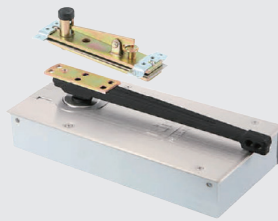

K6000 SERIES

강화유리문, 스테인레스용, 아파트, 상가, 빌딩 현관 등에 사용
 알루미늄 샷시용
 상하, 전후, 좌우 조절이 가능
 1개의 밸브로 속도 조절 가능
 정지각도: 90°, 115°
 기본: 양쪽정지형
 옵션: 양쪽논스톱형(N)



K5000 SERIES

강화유리문, 스테인레스용, 아파트, 상가, 빌딩 현관 등에 사용
 중급형의 플로어힌지
 상하, 전후, 좌우 조절이 가능
 1개의 밸브로 속도 조절 가능
 정지각도: 90°, 115°
 기본: 양쪽정지형
 옵션: 양쪽논스톱형(N)



K8000 SERIES

MODEL	열림방향 및 정지각도			
	양쪽방향(Double Action)		한쪽방향(Single Action)	
	90/115 STOP	NON STOP	90/115 STOP	NON STOP
K-8300	K-8300	K-8300N	K-8300S	K-8300S
K-8400	K-8400	K-8400N	K-8400S	K-8400S
K-8500	K-8500	K-8500N	K-8500S	K-8500S
방수용 8300	WP-8300	WP-8300N		
방수용 8500	WP-8500	WP-8500N		

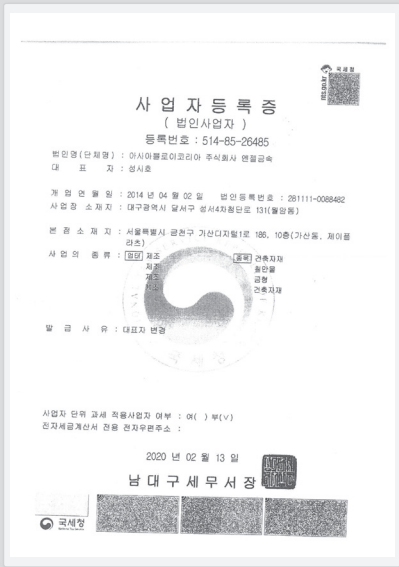

사업자등록증

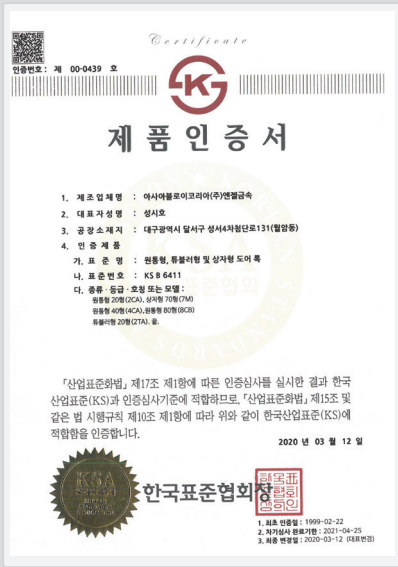

KS인증서

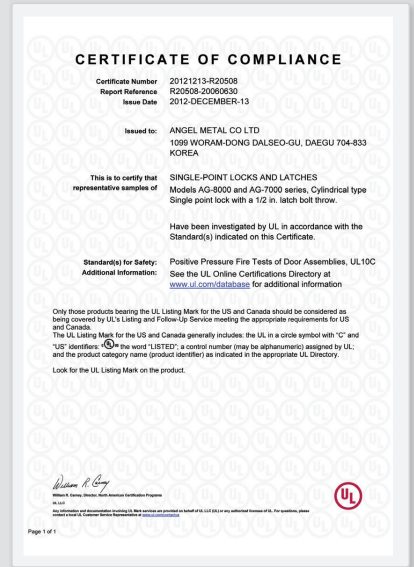

UL R20508 인증서(AG-8000, 7000)

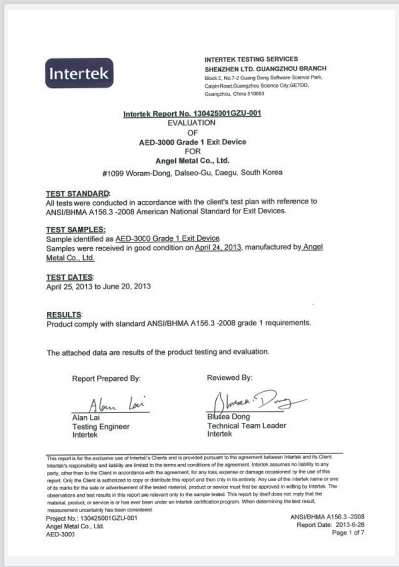

GRADE 1 EXIT DEVICE(AED-3000)

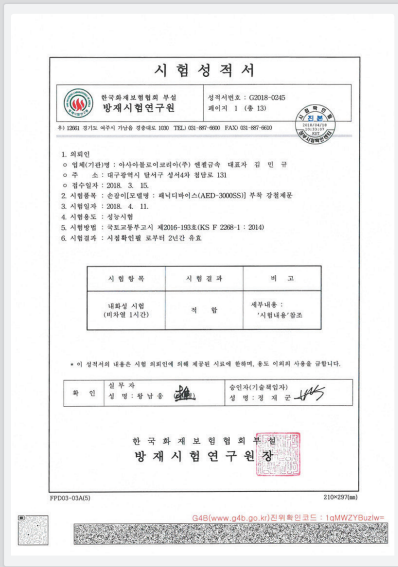

AED-3000SS(패닉바)

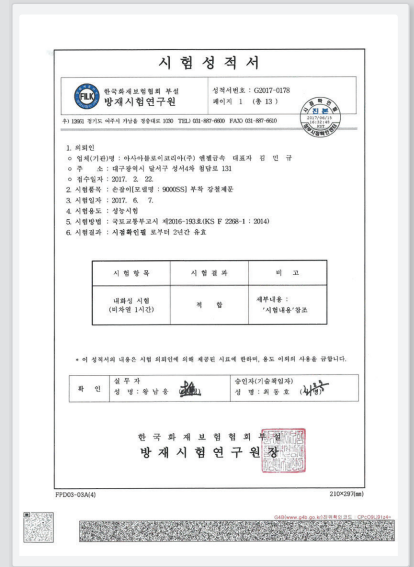

9000SS

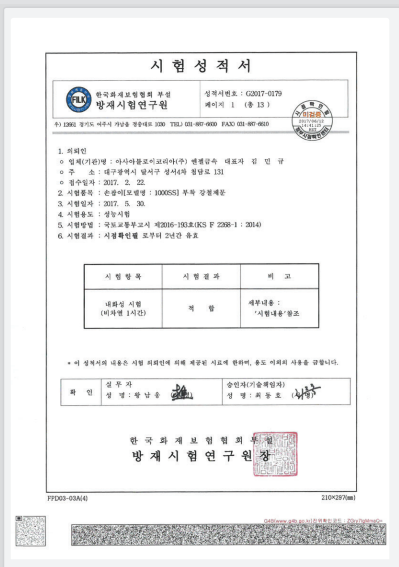

1000SS

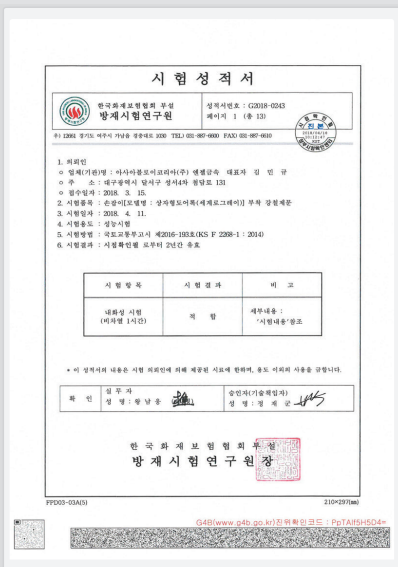

9000 현관정려버락

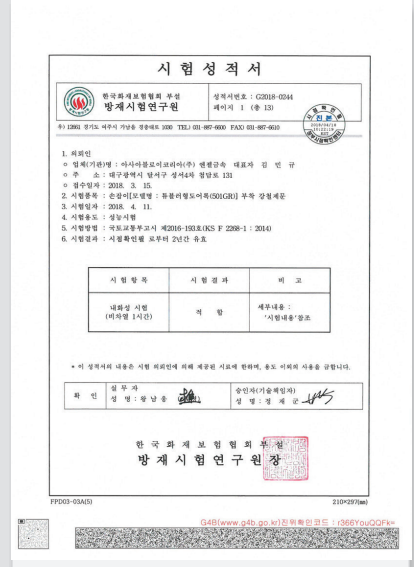

튜블러락



ASSA ABLOY

Head office & Factory

대구광역시 달서구 성서4차 첨단로 131 (42724)
131, Seongseo4cha cheomdan-ro, Dalseo-gu,
Daegu, South Korea
T +82.53.581.0049 F +82.592.8113

서울지사

서울특별시 금천구 가산디지털1로 185 10층 (우)08502
T +82.1544.3232

서울영업소

경기 용인시 처인구 모현읍 문현로357번길 113
T +82.31.336.3836